東栄ビル（高麗橋）

賃料 110,500円





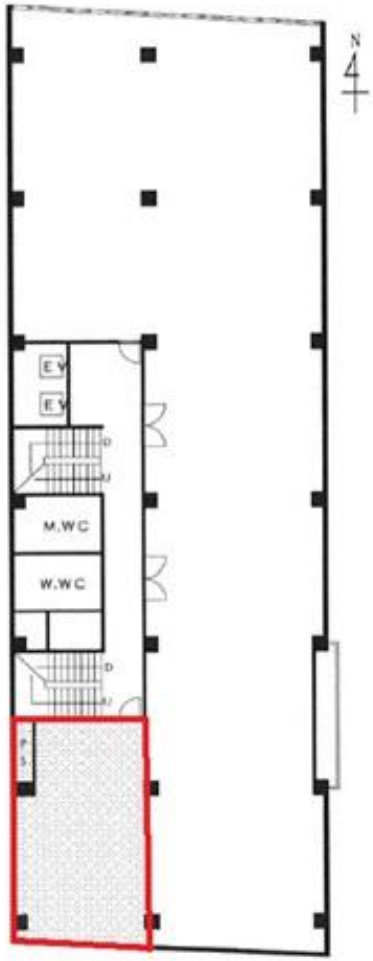

大阪メトロ堺筋線　徒歩1分

北浜

所在	大阪府大阪市中央区高麗橋2-2-7	
名称	東栄ビル（高麗橋）	
部屋番号	地下2階/地上10階建　202	
建物	専有面積	17坪 （56.19㎡）
	構造	SRC（鉄骨鉄筋コンクリート造）
	築年月	1964年12月
契約条件	賃料	110,500円 (税別)　@6,500円 / 坪
	共益費	賃料に込み
	賃料合計	110,500円
	諸費用	水道/共益費に含む ガス/共益費に含む 電気/別途請求
	保証金/敷金	6ヶ月
	礼金	-
	解約引き	保証金の30% スライド
	入居可能日	相談
駐車場	有り　35,000円	
設備	個別空調/24時間使用可/機械警備/光ファイバー/男女別トイレ/エレベーター/駅近オフィス/駐車場	
備考	・家賃保証会社要加入 ・火災保険要加入 ・エントランス開閉時間：全日/7：00～21：00	

図面と現況が異なる場合は現況を優先させていただきます

浪速企業株式会社
〒530-0028　大阪府大阪市北区万歳町4番12号
https://www.kashi-jimusyo.jp/
TEL 06-6312-6948 (09:00-18:00)
FAX 06-6312-5212
大阪府知事(13)第19680号

印刷日　2026/11/25