高田屋大手前ビル

賃料 **応相談**





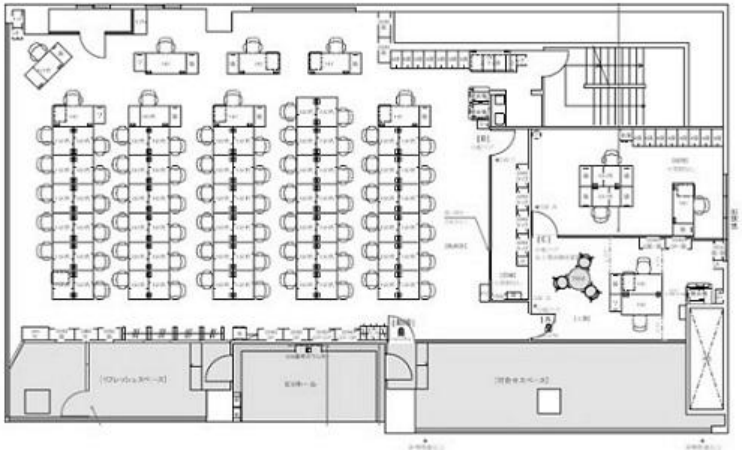

大阪メトロ谷町線　徒歩1分

谷町四丁目

所在	大阪府大阪市中央区谷町3-1-17	
名称	高田屋大手前ビル	
部屋番号	地下2階/地上9階建　7F	
建物	専有面積	93.43坪 （308.86㎡）
	構造	S（鉄骨造）
	築年月	1974年
契約条件	賃料	応相談
	共益費	賃料に込み
	賃料合計	応相談
	諸費用	水道/共益費に含む 電気/別途請求
	保証金/敷金	応相談
	礼金	-
	解約引き	-
	入居可能日	商談中
駐車場	空無し	
設備	個別空調/24時間使用可/機械警備/管理人/OAフロアー/光ファイバー/男女別トイレ/エレベーター/駅近オフィス/大通り沿いオフィス　etc	
備考	・定期借家契約(2032年3月末まで)※途中解約可 ・エントランス開閉時間：月～金曜日/8：00～20：00、土曜・日曜・祝日/8：30～18：00 ・引渡し状態相談	

図面と現況が異なる場合は現況を優先させていただきます

浪速企業株式会社
〒530-0028　大阪府大阪市北区万歳町4番12号
https://www.kashi-jimusyo.jp/
TEL 06-6312-6948（09:00-18:00）
FAX 06-6312-5212
大阪府知事(13)第19680号

印刷日　2026/11/27