大成合同ビル

賃料 40,000円





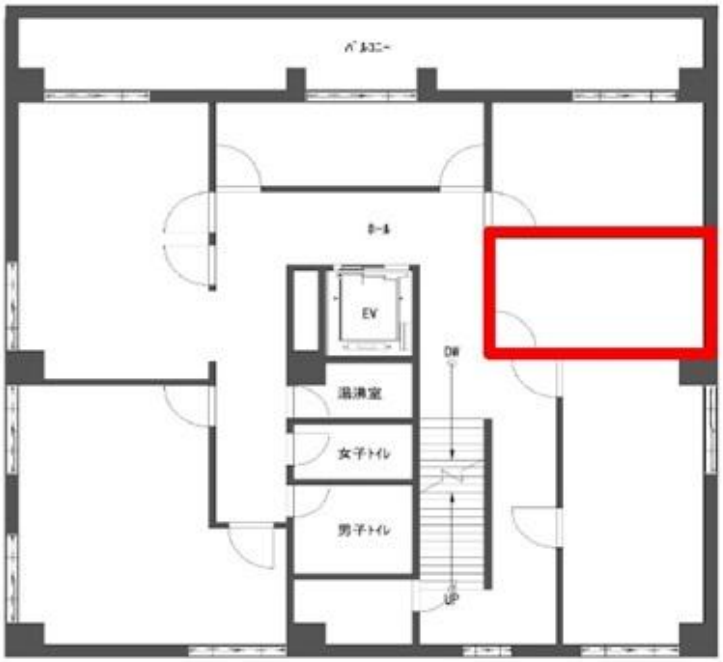

大阪メトロ堺筋線 徒歩3分

堺筋本町

所在	大阪府大阪市中央区北久宝寺町1-4-10	
名称	大成合同ビル	
部屋番号	地上8階建　703	
建物	専有面積	5坪 （16.52㎡）
	構造	RC（鉄筋コンクリート造）
	築年月	1972年7月
契約条件	賃料	40,000円 (税別)　@8,000円 / 坪
	共益費	賃料に込み
	賃料合計	40,000円
	諸費用	水道/共益費に含む 電気/別途請求
	保証金/敷金	-
	礼金	1ヶ月(税別)
	解約引き	-
	入居可能日	即入居可
駐車場	無し	
設備	個別空調/24時間使用可/機械警備/光ファイバー/男女別トイレ/エレベーター	
備考	・家賃保証会社要加入 ・警備料：3,000円/月	

図面と現況が異なる場合は現況を優先させていただきます

浪速企業株式会社
〒530-0028　大阪府大阪市北区万歳町4番12号
https://www.kashi-jimusyo.jp/
TEL 06-6312-6948 (09:00-18:00)
FAX 06-6312-5212
大阪府知事(13)第19680号

印刷日　2026/11/24