アール肥後橋(旧 岡本ビル)

賃料 **成約済み**

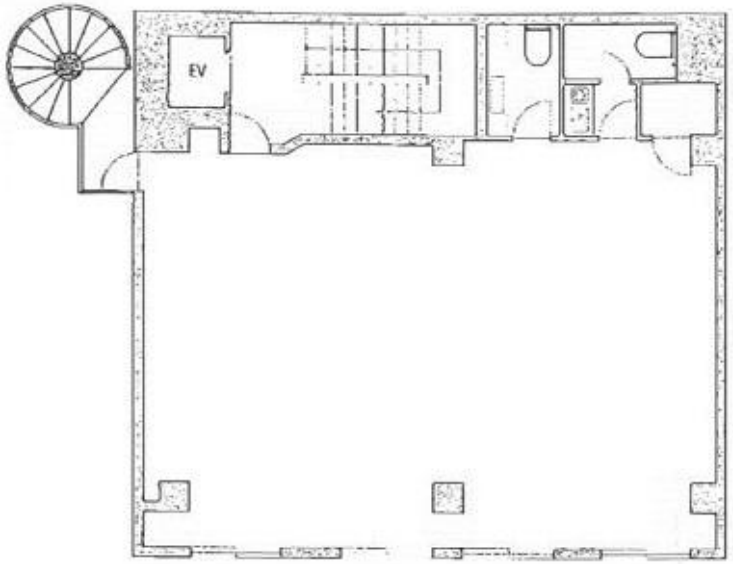

大阪メトロ四つ橋線　徒歩2分

肥後橋

所在	大阪府大阪市西区江戸堀1-8-17	
名称	アール肥後橋(旧 岡本ビル)	
部屋番号	地上9階建　201	
建物	専有面積	32.00坪 （105.79㎡）
	構造	SRC（鉄骨鉄筋コンクリート造）
	築年月	1979年10月
契約条件	賃料	成約済み
	共益費	成約済み
	賃料合計	成約済み
	諸費用	成約済み
	保証金/敷金	成約済み
	礼金	成約済み
	解約引き	成約済み
	入居可能日	相談
駐車場	成約済み	
設備	個別空調/24時間使用可/機械警備/光ファイバー/男女別トイレ/エレベーター/格安賃料/保証金・敷金が格安/駅近オフィス/大通り沿いオフィス　etc	
備考	・火災保険要加入 ・家賃保証会社要加入 ・契約時事務手数料：5,000円 ・エントランス開閉時間：月～土曜日/7：00～23：00、日曜・祝日/閉	

図面と現況が異なる場合は現況を優先させていただきます

浪速企業株式会社
〒530-0028　大阪府大阪市北区万歳町4番12号
http://www.kashi-jimusyo.jp/
TEL 06-6312-6948 (09:00-18:00)
FAX 06-6312-5212
大阪府知事(12)第19680号

印刷日　2024/04/29