扇町パークビル

賃料 **成約済み**



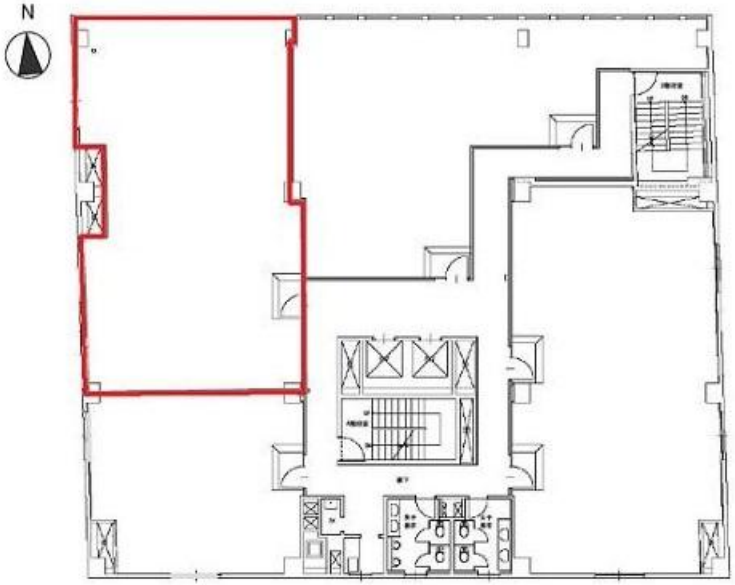



大阪メトロ堺筋線　徒歩4分

扇町

所在	大阪府大阪市北区天神橋3-6-26	
名称	扇町パークビル	
部屋番号	地下1階/地上8階建　7F-2	
建物	専有面積	43.5坪 （143.80㎡）
	構造	SRC（鉄骨鉄筋コンクリート造）
	築年月	1971年9月
契約条件	賃料	成約済み
	共益費	成約済み
	賃料合計	成約済み
	諸費用	成約済み
	保証金/敷金	成約済み
	礼金	成約済み
	解約引き	成約済み
	入居可能日	2022年5月
駐車場	成約済み	
設備	個別空調/24時間使用可/機械警備/OAフロアー/光ファイバー/男女別トイレ/エレベーター	
備考		

図面と現況が異なる場合は現況を優先させていただきます

浪速企業株式会社
〒530-0028　大阪府大阪市北区万歳町4番12号
https://www.kashi-jimusyo.jp/
TEL 06-6312-6948 (09:00-18:00)
FAX 06-6312-5212
大阪府知事(13)第19680号

印刷日　2026/11/23