リバティ御堂筋本町

賃料 369,000円

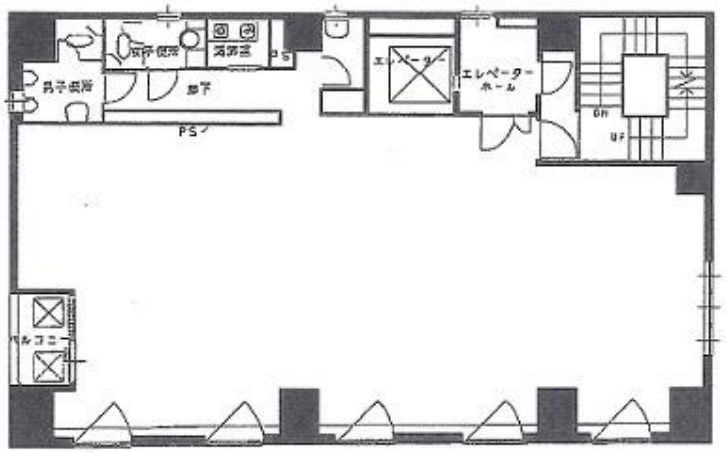

大阪メトロ御堂筋線　徒歩2分

本町

所在	大阪府大阪市中央区久太郎町3-5-17	
名称	リバティ御堂筋本町	
部屋番号	地下1階/地上10階建　311	
建物	専有面積	45坪 （148.76㎡）
	構造	SRC（鉄骨鉄筋コンクリート造）
	築年月	1990年9月
契約条件	賃料	369,000円 (税別)　@8,200円 / 坪
	共益費	116,050円 (税別)　@2,579円 / 坪
	賃料合計	485,050円
	諸費用	水道/別途請求 電気/(約@30円/kwh)
	保証金/敷金	3,600,000円
	礼金	-
	解約引き	2,475,000円 (税別) 保証金の68.8%
	入居可能日	相談
駐車場		
設備	個別空調/24時間使用可/機械警備/光ファイバー/男女別トイレ/エレベーター/駅近オフィス/大通り沿いオフィス/ワンフロアー貸/貸店舗	
備考	・定期借家契約(3年) ・エントランス開閉時間：全日/8：00～20：00	

図面と現況が異なる場合は現況を優先させていただきます

浪速企業株式会社
〒530-0028　大阪府大阪市北区万歳町4番12号
http://www.kashi-jimusyo.jp/
TEL 06-6312-6948 (09:00-18:00)
FAX 06-6312-5212
大阪府知事(12)第19680号

印刷日　2024/04/29