KOKO HOTEL 大阪心斎橋

賃料 **応相談**





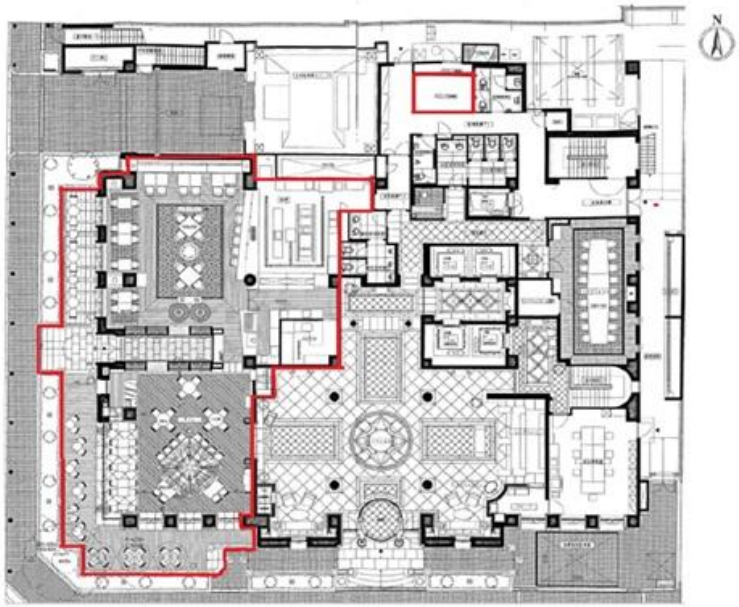

大阪メトロ御堂筋線　徒歩3分

心斎橋

所在	大阪府大阪市中央区南船場3-3-17	
名称	KOKO HOTEL 大阪心斎橋	
部屋番号	地下1階/地上10階建　1F	
建物	専有面積	119.79坪 （396.00㎡）
	構造	S（鉄骨造）
	築年月	2005年4月
契約条件	賃料	応相談
	共益費	賃料に込み
	賃料合計	応相談
	諸費用	電気/別途請求
	保証金/敷金	10ヶ月
	礼金	-
	解約引き	-
	入居可能日	相談
駐車場	無し	
設備	光ファイバー/駅近オフィス/貸店舗/1階	
備考	・定期借家契約(5年以上で相談) ・電気・ガス・給排水引き込み有・排気ダクト有 ・ホテル宿泊者への朝食提供必須 ・現状有姿での引渡し(内装・厨房設備・什器・食器等含む) ・屋内(87.23坪)・テラス(29.88坪)・プレハブ冷蔵庫(2.68坪)	

図面と現況が異なる場合は現況を優先させていただきます

浪速企業株式会社
〒530-0028　大阪府大阪市北区万歳町4番12号
https://www.kashi-jimusyo.jp/
TEL 06-6312-6948 (09:00-18:00)
FAX 06-6312-5212
大阪府知事(13)第19680号

印刷日　2026/11/25