井上ビル（上新庄）

賃料 **成約済み**

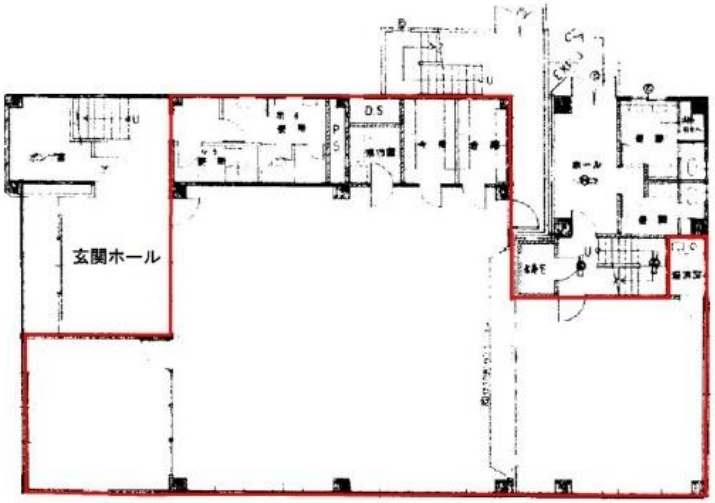

阪急京都線　徒歩12分

上新庄

所在	大阪府大阪市東淀川区上新庄1-2-9	
名称	井上ビル（上新庄）	
部屋番号	地上5階建　1F	
建物	専有面積	67.27坪 （222.38㎡）
	構造	-
	築年月	1973年12月
契約条件	賃料	成約済み
	共益費	成約済み
	賃料合計	成約済み
	諸費用	成約済み
	保証金/敷金	成約済み
	礼金	成約済み
	解約引き	成約済み
	入居可能日	相談
駐車場	成約済み	
設備	個別空調/24時間使用可/男女別トイレ/大通り沿いオフィス/ワンフロアー貸	
備考		

図面と現況が異なる場合は現況を優先させていただきます

浪速企業株式会社
〒530-0028　大阪府大阪市北区万歳町4番12号
http://www.kashi-jimusyo.jp/
TEL 06-6312-6948 (09:00-18:00)
FAX 06-6312-5212
大阪府知事(12)第19680号

印刷日　2024/04/29