本町橋ビル(第22マイダビル)

賃料 170,000円

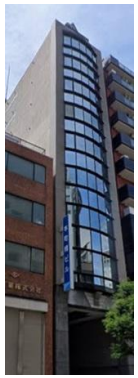

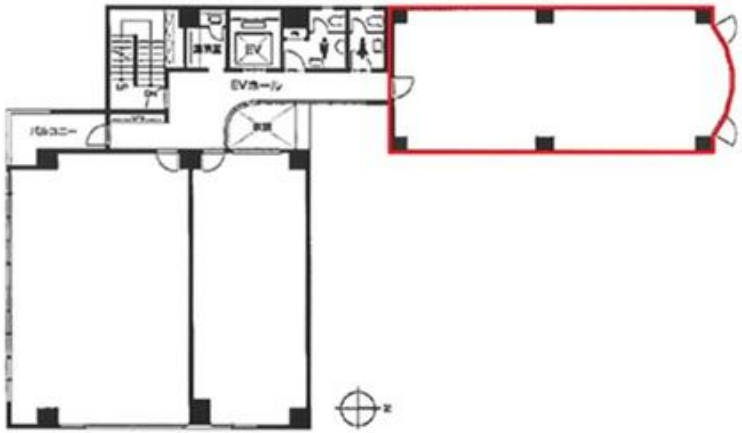



大阪メトロ堺筋線 徒歩5分

堺筋本町

所在	大阪府大阪市中央区本町橋6-21	
名称	本町橋ビル(第22マイダビル)	
部屋番号	地下1階/地上10階建　601	
建物	専有面積	20坪 （66.12㎡）
	構造	SRC（鉄骨鉄筋コンクリート造）
	築年月	1989年3月
契約条件	賃料	170,000円 (税別)　@8,500円 / 坪
	共益費	40,000円 (税別)　@2,356円 / 坪
	賃料合計	210,000円
	諸費用	電気/別途請求
	保証金/敷金	100,000円
	礼金	-
	解約引き	-
	入居可能日	2026年10月
駐車場	有り　20,000円	
設備	個別空調/24時間使用可/機械警備/光ファイバー/男女別トイレ/エレベーター/大通り沿いオフィス/駐車場	
備考	・空調基本料：別途要	

図面と現況が異なる場合は現況を優先させていただきます

浪速企業株式会社
〒530-0028　大阪府大阪市北区万歳町4番12号
https://www.kashi-jimusyo.jp/
TEL 06-6312-6948 (09:00-18:00)
FAX 06-6312-5212
大阪府知事(13)第19680号

印刷日　2026/11/24