# フォーリア谷町ビル

賃料 **成約済み**

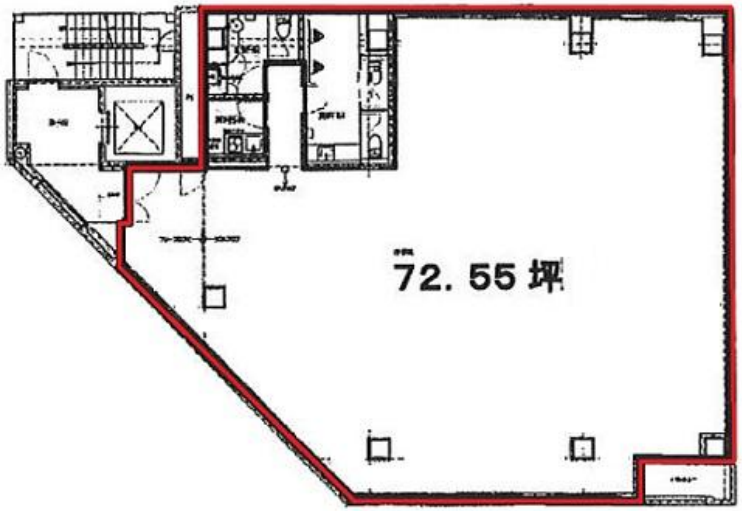


大阪メトロ谷町線　徒歩1分

## 谷町四丁目

| | | |
|---|---|---|
| 所在 | 大阪府大阪市中央区谷町3-6-7 | |
| 名称 | フォーリア谷町ビル | |
| 部屋番号 | 地下1階/地上8階建　8F | |
| 建物 | 専有面積 | 72.55坪 （239.83㎡） |
| | 構造 | SRC（鉄骨鉄筋コンクリート造） |
| | 築年月 | 1984年3月 |
| 契約条件 | 賃料 | 成約済み |
| | 共益費 | 成約済み |
| | 賃料合計 | 成約済み |
| | 諸費用 | 成約済み |
| | 保証金/敷金 | 成約済み |
| | 礼金 | 成約済み |
| | 解約引き | 成約済み |
| | 入居可能日 | 即入居可 |
| 駐車場 | 成約済み | |
| 設備 | 個別空調/24時間使用可/機械警備/OAフロアー/光ファイバー/男女別トイレ/エレベーター/駅近オフィス/大型オフィス/大通り沿いオフィス　etc | |
| 備考 | ・定期借家契約（年数相談）　・水廻り(トイレ・給湯室)約8.5坪含まれる　・家賃保証会社要加入　・谷町筋と本町通に面する好立地 | |

図面と現況が異なる場合は現況を優先させていただきます

浪速企業株式会社
〒530-0028　大阪府大阪市北区万歳町4番12号
http://www.kashi-jimusyo.jp/
TEL 06-6312-6948 ( 09:00-18:00 )
FAX 06-6312-5212
大阪府知事(12)第19680号

印刷日　2024/04/29