セーレ江坂

賃料 **成約済み**

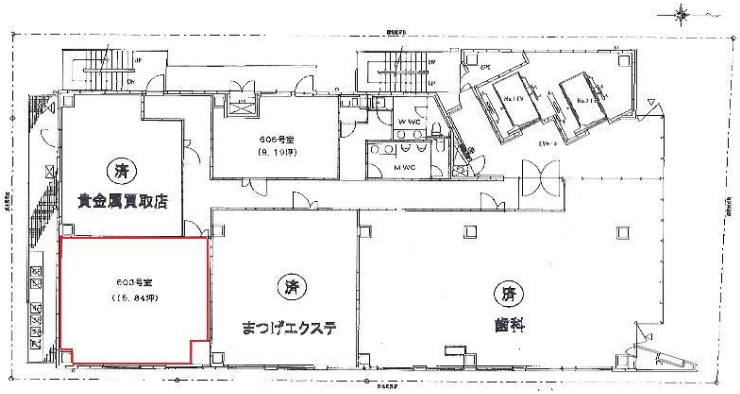

大阪メトロ御堂筋線　徒歩1分

江坂

所在	大阪府吹田市江の木町1-39	
名称	セーレ江坂	
部屋番号	地上9階建　603	
建物	専有面積	15.84坪 （52.36㎡）
	構造	SRC（鉄骨鉄筋コンクリート造）
	築年月	2008年4月
契約条件	賃料	成約済み
	共益費	成約済み
	賃料合計	成約済み
	諸費用	成約済み
	保証金/敷金	成約済み
	礼金	成約済み
	解約引き	成約済み
	入居可能日	
駐車場	成約済み	
設備	24時間使用可/機械警備/OAフロアー/男女別トイレ/エレベーター/駅近オフィス/貸店舗	
備考	火災保険・保証会社加入要	

図面と現況が異なる場合は現況を優先させていただきます

浪速企業株式会社
〒530-0028　大阪府大阪市北区万歳町4番12号
http://www.kashi-jimusyo.jp/
TEL 06-6312-6948 (09:00-18:00)
FAX 06-6312-5212
大阪府知事(12)第19680号

印刷日　2024/04/29