K&G京町堀ビル

賃料 **225,940円**

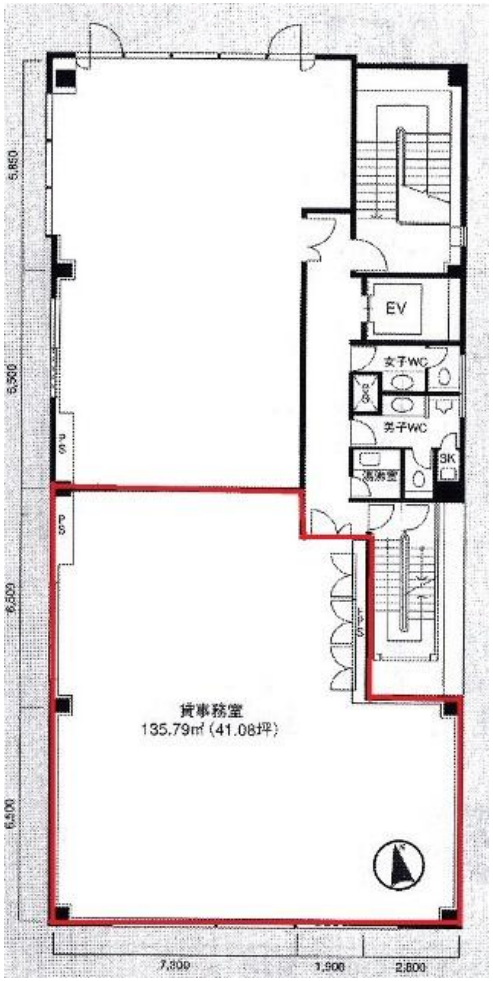

大阪メトロ中央線　徒歩8分

阿波座

所在	大阪府大阪市西区京町堀2-6-26	
名称	K&G京町堀ビル	
部屋番号	地上5階建　202	
建物	専有面積	41.08坪 （135.80㎡）
	構造	S（鉄骨造）
	築年月	1991年7月
契約条件	賃料	225,940円 (税別)　@5,500円 / 坪
	共益費	82,160円 (税別)　@2,000円 / 坪
	賃料合計	308,100円
	諸費用	水道/共益費に含む 電気/別途請求
	保証金/敷金	12ヶ月
	礼金	-
	解約引き	-
	入居可能日	2024年2月中旬
駐車場	有り　25,000円	
設備	個別空調/24時間使用可/機械警備/エレベーター/駐車場	
備考	・火災保険要加入22,000円/2年 ・靭公園に接した好立地 ・天井高2600mm	

図面と現況が異なる場合は現況を優先させていただきます

浪速企業株式会社
〒530-0028　大阪府大阪市北区万歳町4番12号
http://www.kashi-jimusyo.jp/
TEL 06-6312-6948 (09:00-18:00)
FAX 06-6312-5212
大阪府知事(12)第19680号

印刷日　2024/04/20