亀田ビル

賃料 **成約済み**

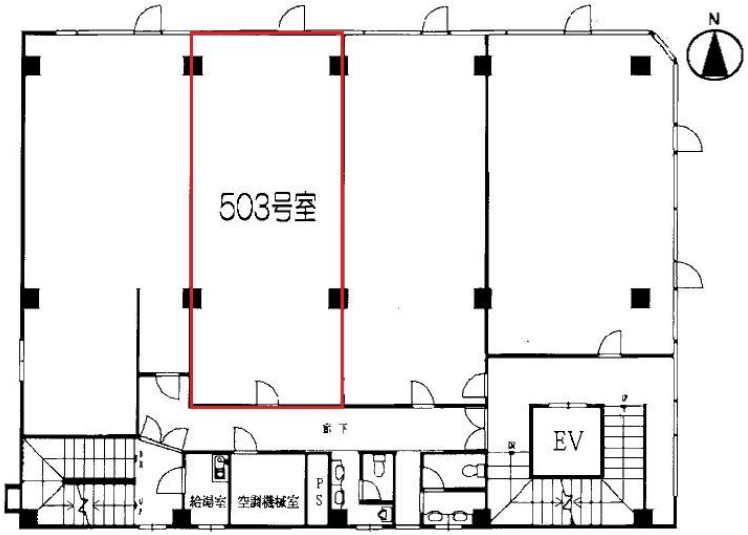

阪神本線　徒歩1分

尼崎

所在	兵庫県尼崎市御園町39	
名称	亀田ビル	
部屋番号	地上10階建　503	
建物	専有面積	17坪（56.19㎡）
	構造	SRC（鉄骨鉄筋コンクリート造）
	築年月	1968年6月
契約条件	賃料	成約済み
	共益費	成約済み
	賃料合計	成約済み
	諸費用	成約済み
	保証金/敷金	成約済み
	礼金	成約済み
	解約引き	成約済み
	入居可能日	即入居可
駐車場	成約済み	
設備	24時間使用可/機械警備/男女別トイレ/エレベーター/格安賃料/保証金・敷金が格安/駅近オフィス/大通り沿いオフィス/駐車場	
備考	・家賃保証会社要加入 ・火災保険要加入 ・エントランス開閉時間：24時間OPEN	

図面と現況が異なる場合は現況を優先させていただきます

浪速企業株式会社
〒530-0028　大阪府大阪市北区万歳町4番12号
http://www.kashi-jimusyo.jp/
TEL 06-6312-6948（09:00-18:00）
FAX 06-6312-5212
大阪府知事(12)第19680号

印刷日　2024/04/20